Fiche technique

Goulotte sous plancher, en 2 parties, à 2 compartiments, hauteur de goulotte 38 mm
Référence: 7400267

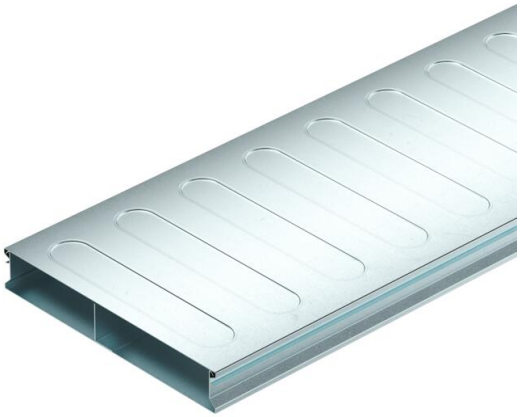

Goulotte sous plancher (en 2 parties) pour la pose de câbles et de conduites dans des systèmes sous plancher noyés dans la chape selon EN 50085-2-2. Couvercle de goulotte amovible, emboîtable sur toute sa longueur. Avec séparateur dans le socle de la goulotte. Capacité de charge maximale jusqu'à 1,5 kN.
Les parois latérales profilées offrent une fonction de verrouillage pour verrouiller le couvercle de goulotte sur le socle de goulotte. Les nervures de renfort dans le couvercle de goulotte servent à la stabilisation.

St acier

FS galvanisé sendzimir

Données sources

Référence	7400267
Type	S2 25038-2
Désignation 1	Conduit sous chape - 2 parties
Désignation 2	2 compartiments
Fabricant	OBO
Dimension	2000x250x38
Matériau	acier
Surface	galvanisé sendzimir
Norme de surface	DIN EN 10346
Unité d'emballage minimale	2
Unité de mesure	Mètre
Poids	387,994 kg
Unité de poids	kg/100 pc
Empreinte CO2 (GWP) du berceau à la porte	8,569 kg CO2e / 1 Mètre

Fiche technique

Goulotte sous plancher, en 2 parties, à 2 compartiments, hauteur de goulotte 38 mm
Référence: 7400267

Dimensions

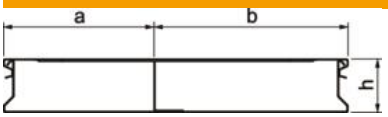

Longueur	2 000 mm
Largeur	250 mm
Hauteur	38 mm
Cote a	110 mm
Cote b	140 mm
Dimension h	38 mm

Caractéristiques techniques

nombre de séparateurs fixes	1
Nombre de voies	2 St.
Type de fixation du système de montage	Sol
tôle de fond	oui
Domaine d'application	noyés dans la chape
Découplable	non
Largeur de goulotte min.	250 mm
Hauteur de goulotte min.	38 mm
Section utile	8524 mm²
couvercle amovible	oui
Section de traction a	3717 mm²
Section de traction b	4807 mm²
Conformité ROHS	oui
Charge verticale, grande surface	jusqu'à 1 500 N