# Fiche technique

## Coude vertical, à 2 compartiments, hauteur de goulotte 38 mm

## Référence: 7400623

Coude vertical (en 2 parties) pour le changement de direction vertical des goulottes d'installation sous plancher noyées dans la chape (prises murales, alimentations).

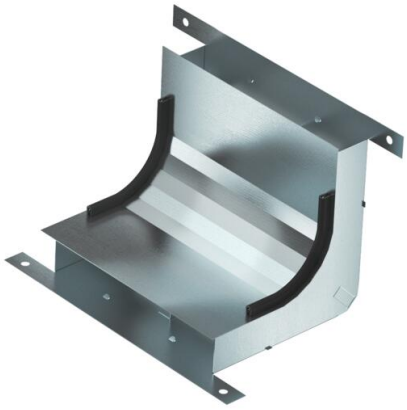

St acier

FS galvanisé sendzimir

### Données sources

| | |
|---|---|
| Référence | 7400623 |
| Type | KV2 19038-2 |
| Désignation 1 | Coude vertical |
| Désignation 2 | 2 compartiments pour EÜK-2 |
| Fabricant | OBO |
| Dimension | 270x177,7x177,7 |
| Matériau | acier |
| Surface | galvanisé sendzimir |
| Norme de surface | DIN EN 10346 |
| Unité d'emballage minimale | 1 |
| Unité de mesure | Pièces |
| Poids | 82,41 kg |
| Unité de poids | kg/100 paires |
| Empreinte CO2 (GWP) du berceau à la porte | 2,9539 kg CO2e / 1 Pièce |

# Fiche technique

## Coude vertical, à 2 compartiments, hauteur de goulotte 38 mm

## Référence: 7400623

### Dimensions

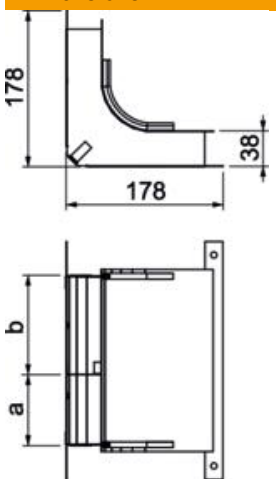


| | |
|---|---|
| Longueur | 178 mm |
| Largeur | 190 mm |
| Hauteur | 38 mm |
| Cote a | 80 mm |
| Cote b | 110 mm |
| Dimension h | 38 mm |

### Caractéristiques techniques

| | |
|---|---|
| nombre de séparateurs fixes | 1 |
| Nombre de voies | 2 St. |
| convient pour goulotte sous chape fermée, affleurante avec la chape | non |
| convient pour goulotte sous chape, noyée dans la chape | oui |
| Largeur de goulotte min. | 190 mm |
| Hauteur de goulotte min. | 38 mm |
| Section de traction a | 2639 mm² |
| Section de traction b | 3730 mm² |
| Conformité ROHS | oui |