Fiche technique

Angle extérieur, symétrique, pour goulotte d’appareillage Rapid 80 type GA-S90130
Référence: 6276910

Angle extérieur pour le changement de direction des goulottes d’appareillage Rapid 80 GA en aluminium.
Les surfaces visibles des pièces de forme disposent d’un film protecteur Le couvercle est à commander séparément.

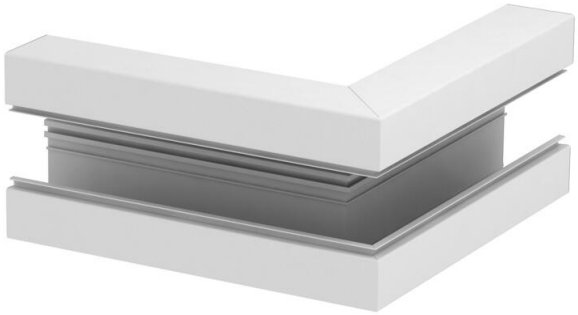

Alu aluminium

Données sources

Référence	6276910
Type	GA-SA90130RW
Désignation 1	Angle extérieur
Désignation 2	symétrique
Fabricant	OBO
Dimension	90x130x300
Coloris	blanc pur; RAL 9010
Matériau	aluminium
Unité d'emballage minimale	1
Unité de mesure	Pièces
Poids	199,6 kg
Unité de poids	kg/100 paires
Empreinte CO2 (GWP) du berceau à la porte	28,4137 kg CO2e / 1 Pièce

Fiche technique

Angle extérieur, symétrique, pour goulotte d’appareillage Rapid 80 type GA-S90130
Référence: 6276910

Dimensions

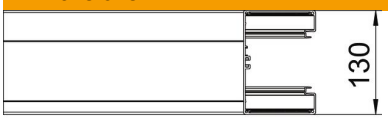

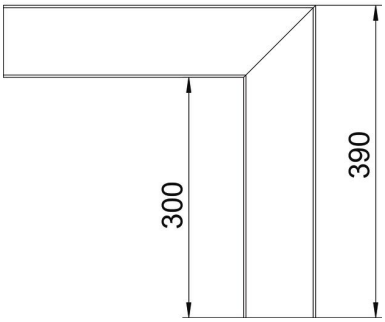

Longueur	300 mm
Largeur	130 mm
Hauteur	90 mm

Caractéristiques techniques

Nombre de parties supérieures	1
Modèle	Socle
pour largeur de goulotte	130 mm
pour hauteur de goulotte	90 mm
Sans halogène	oui
Agrafe de retenue de câbles	non
Raccord de goulotte	non
Type de montage de la couvercle	à l'intérieur
Perforation de montage dans le fond	non
Largeur de la partie supérieure	76,5 mm
Indice de protection	IP30
Feuillard de protection	oui
Indice de protection code IK	IK10
Symétrique	oui
Plage de températures d’utilisation max.	60 °C
Plage de températures d’utilisation min.	-25 °C
Zone d’angle min.	90 mm