Scheda tecnica

Morsetto a croce, per FL30 mm, acciaio inox

Codice articolo: 5314659

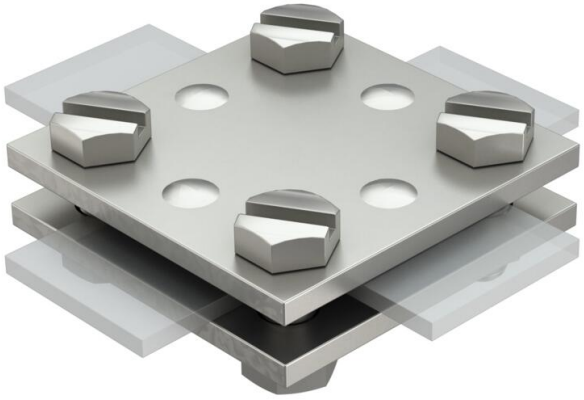

- conforme ai requisiti VDE 0185-305-3 (IEC/EN/CEI EN 62305-3)
- serraggio: max. FL 30 x FL 30
- senza piastra intermedia
- con 4 viti a testa esagonale M8 x 25 e 4 dadi esagonali M8

A4 Acciaio legato, INOX 1.4571

Dati anagrafici

Codice articolo	5314659
Tipo	256 A-DIN 30 V4A
Sigla 1	Morsetto a croce
Sigla 2	senza piastra separazione
Produttore	OBO
Dimensione	30mm
Materiale	Acciaio legato, INOX 1.4571
Unità VK più piccola	10
Unità	Pezzo
Peso	26,4 kg
Unità di peso	kg/100 pz.
Impronta CO2 (GWP) dalla culla al cancello	1,1874 kg CO2e / 1 Pezzo

Scheda tecnica

Morsetto a croce, per FL30 mm, acciaio inox

Codice articolo: 5314659

Misure

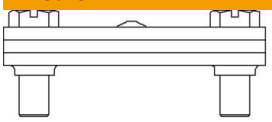

Dimensione A	60 mm
Dimensione B	60 mm

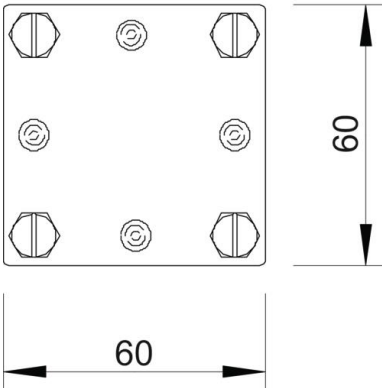

Dati tecnici

Tipo di vite di fissaggio	Vite a testa esagonale
Tipo di morsetto	Morsetti a croce
Capacità di portata della corrente da fulmine	H/100 kA
Adatto per collegamento	Piatto FI 30 / FI 30
Accoppiamento	max. FL30 mm
Piastra intermedia	no