

# Scheda tecnica

## Morsetto di sezionamento chiuso Cu

Codice articolo: 5335256

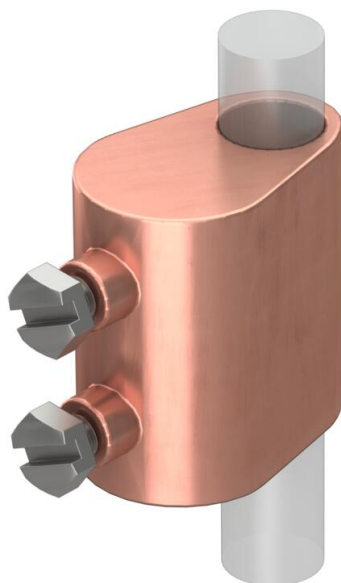

- per intersezione di tondi Rd 8-10 su Piastra di adduzione terra Rd 16
- comprende 2 viti a testa esagonale in acciaio inossidabile (V2A)
- conforme agli standard VDE 0185-305 (IEC 62305)



**Zn** Zinco pressofuso

**Cu** ramato

### Dati anagrafici

Codice articolo	5335256
Tipo	223 DIN MS
Sigla 1	Morsetto sezionamento
Produttore	OBO
Dimensione	8-10mmx16
Materiale	Zinco pressofuso
Superficie	ramato
Norma per superfici	
Unità VK più piccola	10
Unità	Pezzo
Peso	11,7 kg
Unità di peso	kg/100 pz.
Impronta CO2 (GWP) dalla culla al cancello	0,1212 kg CO2e / 1 Pezzo

# Scheda tecnica

Morsetto di sezionamento chiuso Cu

Codice articolo: 5335256



## Misure

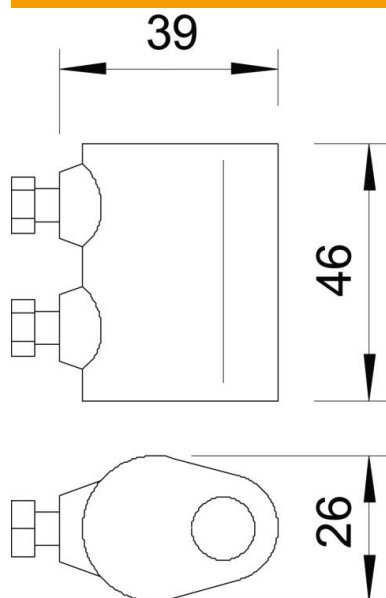

## Dati tecnici

Adatto per collegamento	Tondo Rd 8-10 / Rd 16
Accoppiamento	Rd 8-10/16 mm
Morsetto bimetallico	no
Piastra intermedia	no